







-  Termett talaj
-  Tömörített kavicsfeltöltés
-  Monolit vasbeton szerkezet
-  Beton szerkezet
-  Meglévő szerkezet
-  Vázkerámia falszerkezet
-  Merev hőszigetelés
-  Szálas hőszigetelés



1:100	Pince
-------	-------

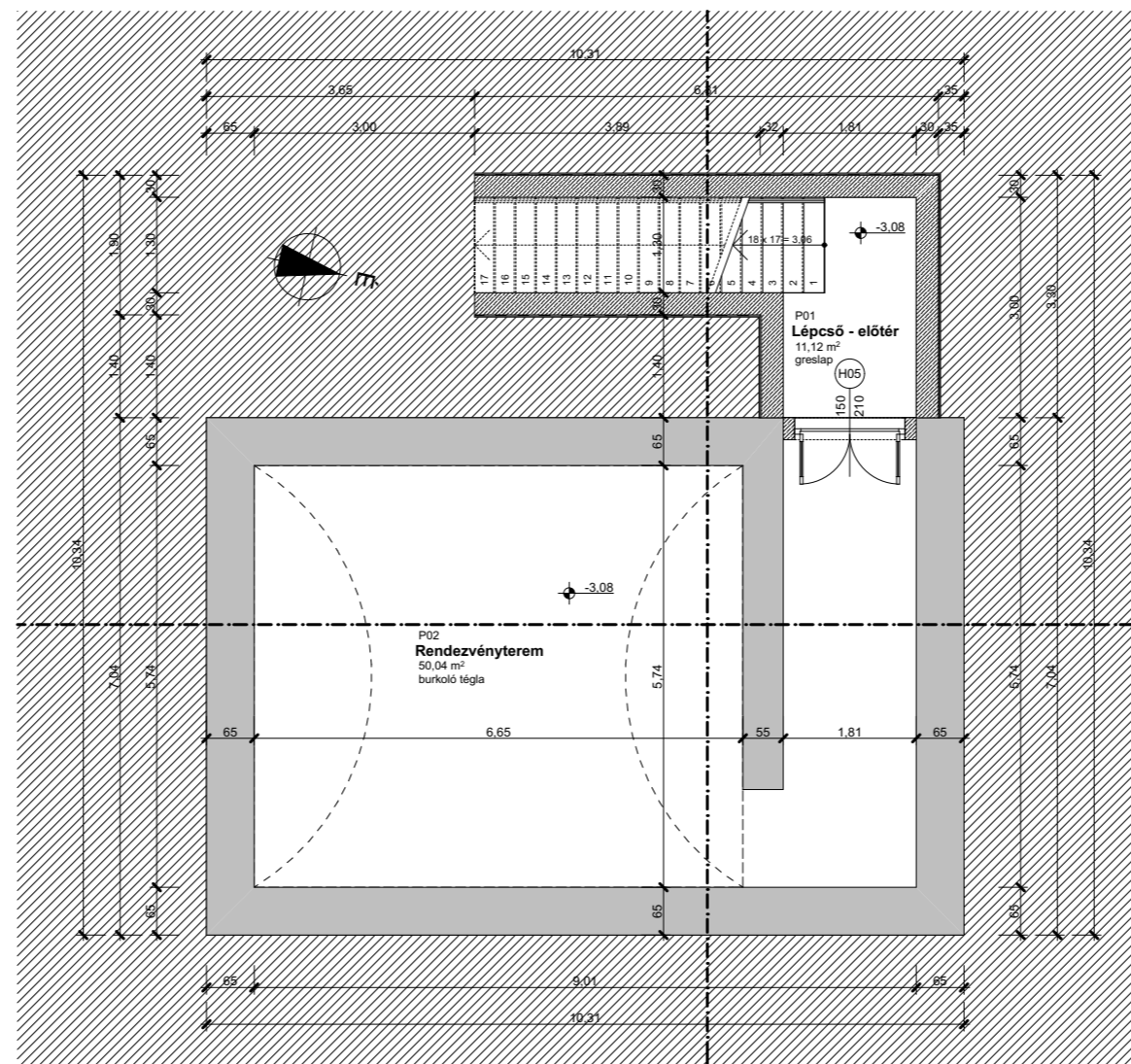

UDVAR
KFT

2890 TATA, ADY ENDRE ÚT 13.
TEL/FAX: 34 - 482 - 012
E-mail: delart @ pr.hu

ÉPÍTETŐ:

Vértesi Erdő Zrt.
2800 Tatabánya,
Dózsakert u. 63.

MUNKA MEGNEVEZÉSE:

Ökoturisztikai központ kialakítása

8082 Gánt-Kőhányás 1.,

Hrsz.:096/6

Pince alaprajz

Engedélyezési terv

ÉPÍTÉSZ:

PÁHY LÁSZLÓ
É-1/11-0067

ÉPÍTÉSZ MUNKATÁRS:

Páhy Gergő
É 11-0345 TÉ 11-5117

Páhy Réka
okl.építészmérnök

STATIKUS:

ÉPÜLETGÉPÉSZ:

ELEKTROMOS:

DÁTUM:

2017. 07. 07.

RAJZSZÁM:

E-05

LÉPTÉK:

M = 1:100